



Hase oder Kaninchen?



Kreuze an!

	Hase	Kaninchen
1. Wer ist größer?	<input type="checkbox"/>	<input type="checkbox"/>
2. Wer lebt alleine?	<input type="checkbox"/>	<input type="checkbox"/>
3. Wer hat mehr Junge?	<input type="checkbox"/>	<input type="checkbox"/>
4. Wer hat längere Ohren?	<input type="checkbox"/>	<input type="checkbox"/>
5. Wer schläft unter der Erde?	<input type="checkbox"/>	<input type="checkbox"/>

Male einen Osterhasen:

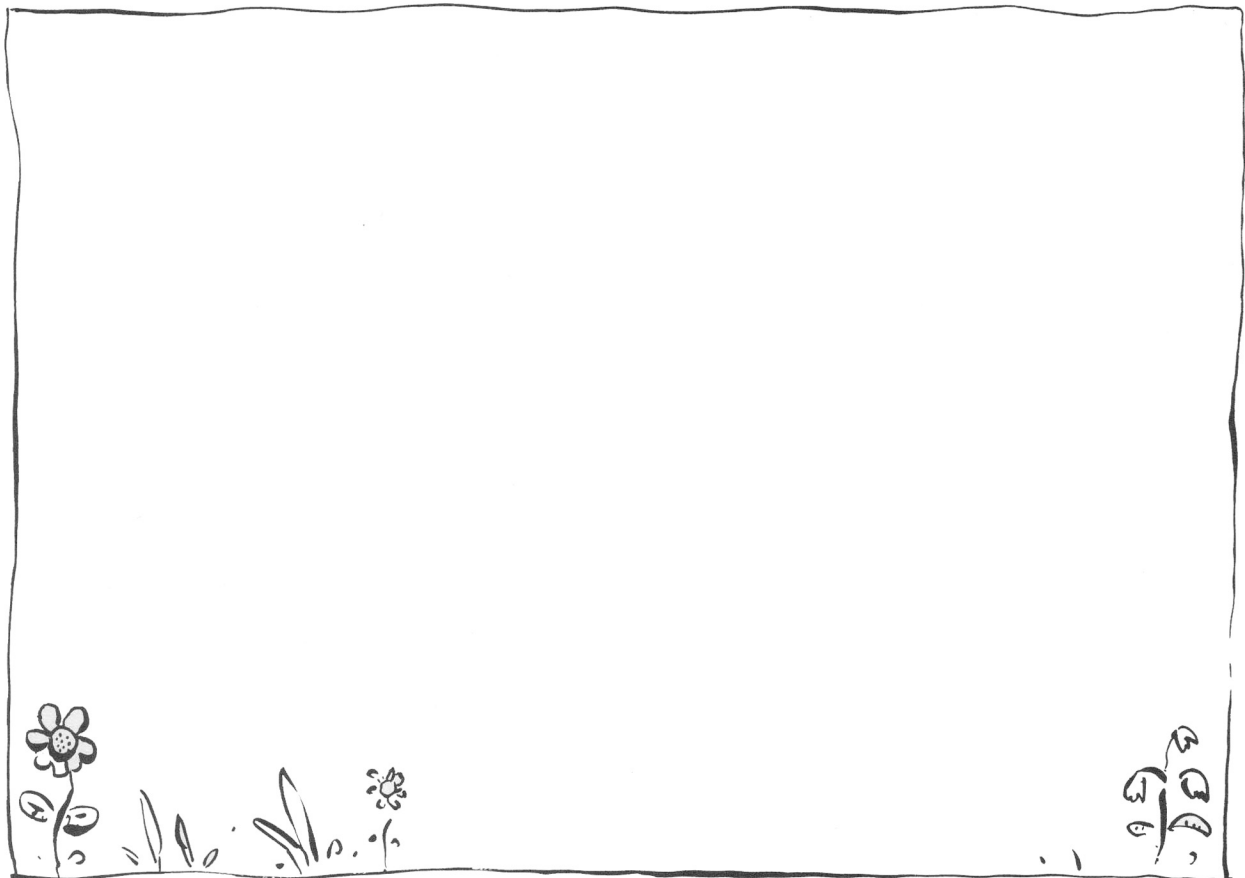

(Lösung: Hase: 1, 2, 4 – Kaninchen: 3, 5)